從內而外的考量，用藝術經典打造對家的想望

獨特外貌的極簡設計，迎光入室的豐富生活空間——幾何宅邸

文、整理_李與真　設計暨圖片資料提供_Francesc Rifé Studio　攝影_David Zarzoso　版型_sophia

由西班牙巴塞隆納的 Francesc Rifé Studio 室內暨工業設計師 Francesc Rifé 所規劃的「AdH House」，座落於墨西哥 Lomas de Chapultepec 的一個住宅區內，這棟住宅與人們對墨西哥的固有印象不同，建築量體以利落幾何為造型，室內則是運用開放式布局搭配中性色調，滿足屋主用藝術經典打造對家的想望。

AdH House

建築本身由兩個體塊構成，黑、灰、白色的方正幾何，構築出天然沉穩的氛圍。

圖片提供__ Francesc Rifé Studio　攝影__ David Zarzoso

（上）建築外的立面採用了灰色石材，上面鑲嵌著由鋁板條所組成的可開闔百葉窗。（下）住宅前方有茂密的植被包圍，有一種寧靜且富饒生命力的氛圍。

考量墨西哥所處環境，Francesc Rifé Studio 期望 AdH House 的誕生，不只能成為業主一家人的避風港，透過設計也能有效調整日照，滿足採光、通風，生活其中能感到宜然舒適。

建築立面的大面百葉窗，與室內光影連結的多元變化

AdH House 的建築為矩形造型，為了增添它的獨特性，立面以灰色天然石材為主，上面鑲嵌著由鋁板條所組成的大面百葉窗，黑色鋁百葉位於窗戶上方，開闔之間，能夠過濾和控制自然光線的效果，也能保護住戶的隱私。設計上也對應到室內的將光引入，形塑了多元細縫線條的光帶，表露自然光采於建築內外的層次美感。

細看建築，Francesc Rifé 在其中做了許多不同尺度與角度的開窗，率先看到的是設計者在建築前廳中設置了大片方形落地窗，一方面能把光引入、另方面也成功地將室內外的視覺做了有效地串聯。至於在室內也因為開窗，讓自然光影流洩於室內的各處，並展演出不同的視覺變化。例如餐廳與客廳間的木柵隔間，正因有了光影的照映，於材質上增添美感的交錯；臥房與露台間以大面積玻璃落地窗做串聯，帶入光照的同時也將戶外綠蔭美景引領入室內。

圖片提供__ Francesc Rifé Studio　攝影__ David Zarzoso

圖片提供__ Francesc Rifé Studio　攝影__ David Zarzoso

圖片提供__ Francesc Rifé Studio　攝影__ David Zarzoso

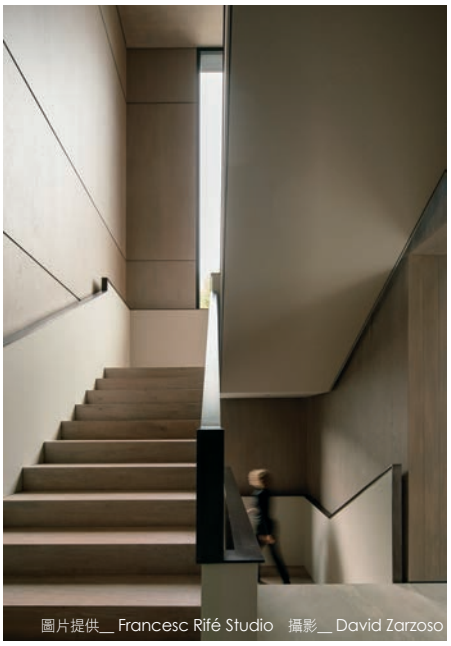
圖片提供__ Francesc Rifé Studio　攝影__ David Zarzoso

圖片提供__ Francesc Rifé Studio　攝影__ David Zarzoso

（左上 2 張）立面開窗和格柵，巧妙地與房屋的灰色石材結構相結合。（右上）樓梯和諧融入空間，是住宅空間中唯一一個能通向各樓層的交通處。（下）雙層通高的前廳和落地大窗，天窗下懸掛Viabizzuno吊燈，而室內選擇了較淡的色調，包括木作與米色牆壁，廳前擺放著長條形的座椅板，兩側則是由智利藝術家Iván Navarro 與西班牙藝術家David Rodríguez Caballero所設計的藝術品。

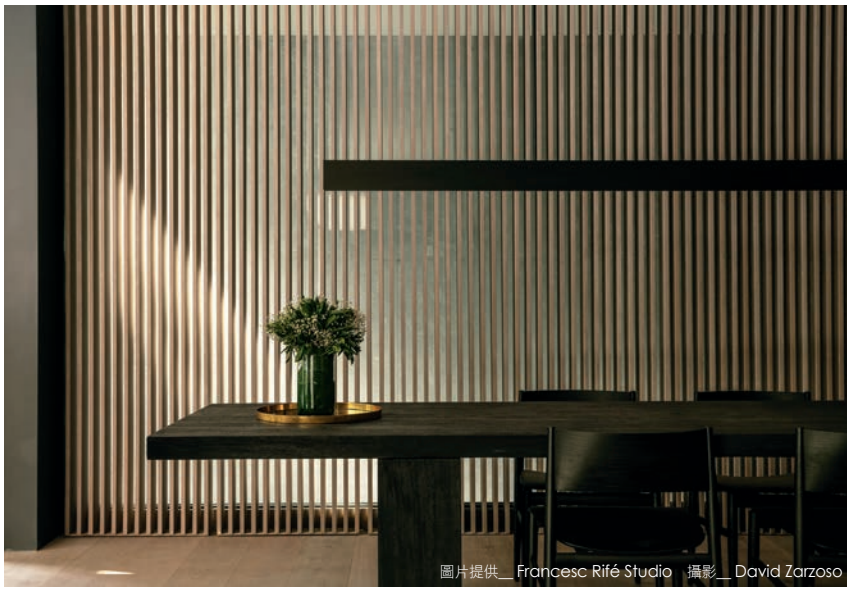
圖片提供__ Francesc Rifé Studio　攝影__ David Zarzoso

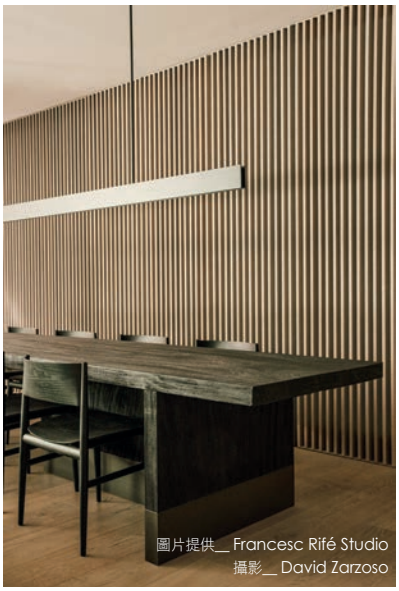
圖片提供__ Francesc Rifé Studio
攝影__ David Zarzoso

圖片提供__ Francesc Rifé Studio　攝影__ David Zarzoso

圖片提供__ Francesc Rifé Studio　攝影__ David Zarzoso

圖片提供__ Francesc Rifé Studio　攝影__ David Zarzoso

（由上至下）餐廳包含木條柵欄、木餐桌椅等組合，使用大量的木作為主要材質，上方訂製燈具採用同樣暖色調的線條，形成美妙構圖。客廳與餐廳通過條狀隔牆分隔開，但依然保有視覺聯繫；走道的末尾牆上掛著由智利藝術家Iván Navarro設計的光雕藝術燈品。地下室的健身房與酒窖，提供屋主儲藏酒品與健身使用。

主臥與露台相連，大面積玻璃落地窗讓空間感更為通透，並且將戶外綠蔭美景帶入室內。

融合屋主對藝術蒐藏的熱愛，以訂製傢具展現質感

Francesc Rifé Studio 談到，屋主擁有不少藝術蒐藏品，期望相關的蒐藏能呈現於空間中。由於這些作品相當具特色，為了能突顯這些蒐藏品，平面的布局與色調的選擇都有經過細心的考量，設計師進一步解釋，在空間中嘗試開放形式來思考格局，如此一來遊走於空間中，無論什麼角度都能欣賞到這些作品；再者在顏色運用上也趨於中性調性，這些不搶眼的色系，能有助於讓空間產生退後感，再放上顏色鮮明的藝術藏品，就會被突顯出成為視覺焦點。

除了藝術品，內部也使用來自義大利訂製傢具品牌 Cassina 以及 Viabizzuno 的裝飾性照明系統，對 Francesc Rifé Studio 而言，這些具質感的訂製傢具也宛如一件件藝術作品般，技巧性地擺於各個空間，除了滿足生活所需的各種機能外，也像是在與藝術品之間產生比擬的對話。

Project Data

個案名	AdH House
地點	Lomas de Chapultepec・México
性質	住家
項目面積	戶外空間面積約710m^2（約215坪） 戶內空間面積約1,500m^2（約454坪）
建築團隊	Francesc Rifé Studio

Designer Data

Francesc Rifé

出生於1969年的西班牙設計師，Francesc Rifé受到極簡主義影響，加上對手工藝有相當深的研究，因此作品都有著獨特極簡氣質、空間秩序與幾何比例。經手的項目從私宅、辦公樓、商店甚至展廳，作品贏得如Contract World、Red Dot、ICFF，芝加哥的HiP、FAD以及多個ASCER獎項。